

VISTA EN PLANTA ESTRUCTURA CUBIERTA

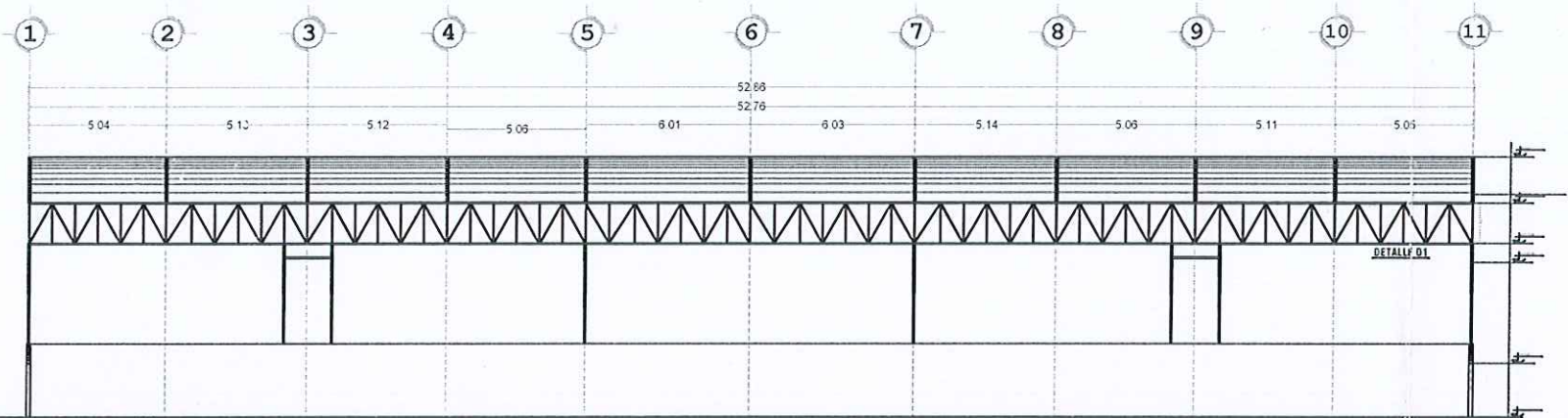

CORTE LONGITUDINAL X-X

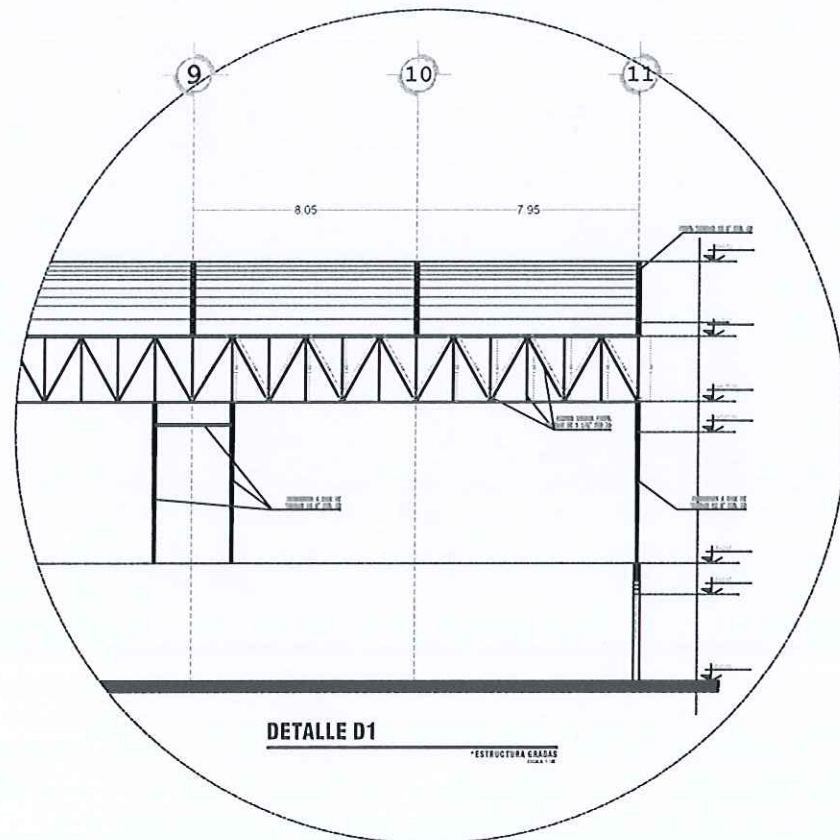

DETALLE D1

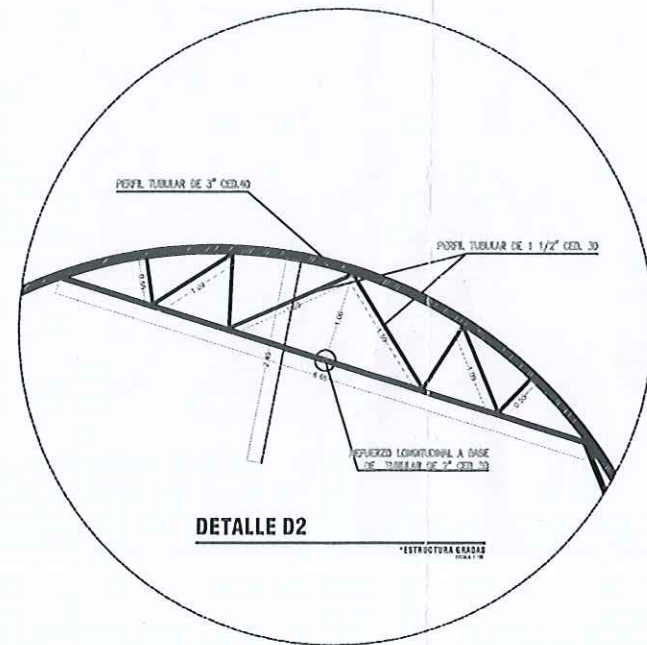

DETALLE D2

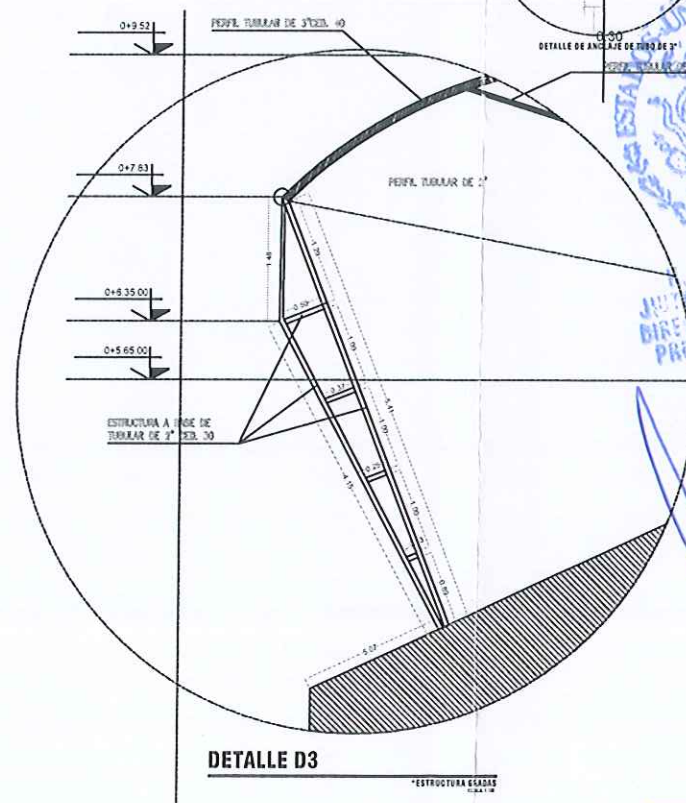

DETALLE D3

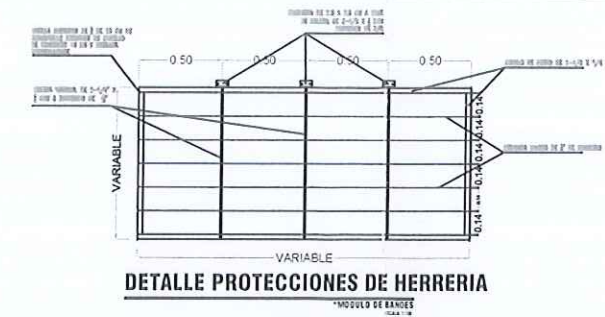

DETALLE PROTECCIONES DE HERRERIA

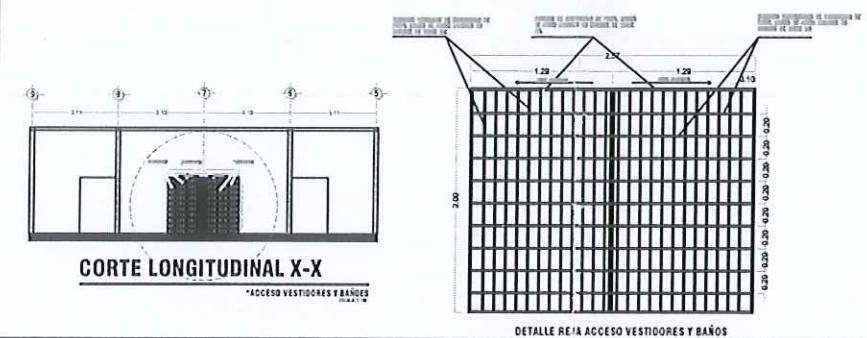

CORTE LONGITUDINAL X-X

DETALLE REJA ACCESO VESTIDORES Y BAÑOS

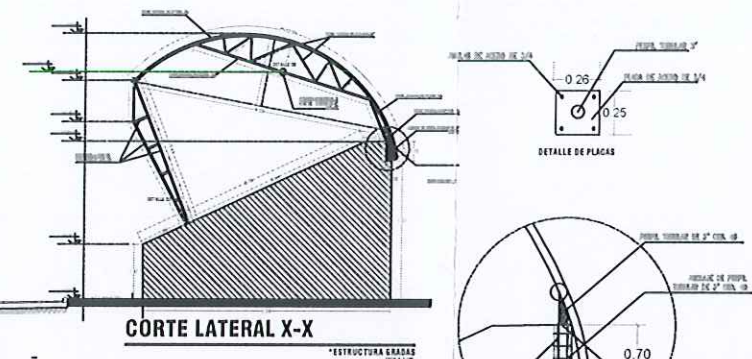

CORTE LATERAL X-X

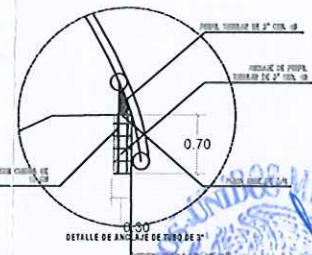

DETALLE DE ANCLAJE DE TUBO DE 3\"/>



CROQUIS DE LOCALIZACIÓN

**SIMBOLOGIA**  
**ANEXO 1**  
 1.- PLANOS ESTRUCTURA METALICA PARA GRADAS  
 1.- PLANOS ESTRUCTURA METALICA PARA GRADAS

AYUNTAMIENTO DE JIUTEPEC MORELOS  
 2022-2024  
**AYUNTAMIENTO DE JIUTEPEC, MOR. 2022-2024**  
**DIRECCION DE NORMATIVIDAD PROYECTOS Y SUPERVISION**

Ref.	Rev.	Fecha	Descripcion
A	01	12/06/2023	Proyecto Original

**NOTAS**

- EL LEVANTAMIENTO TOPOGRAFICO SE REALIZO CON SECCION TOTAL, BARRA NOKIA, MODELO SET 887 EN LA POSICION DEL NORTE PUESTO POR UN TIPO DE 88 INCHETOS.
- EL SISTEMA DE COORDENADAS ES EN METROS CON EL CENITARIO.
- EL DATUM SON EN METROS.
- EL DATUM DE DEFINICION SON REALES DE ACUERDO AL LEVANTAMIENTO.
- EL LEVANTAMIENTO DE MODO CON EL ACUMULADO AL NORTE DE 100° 10'.
- EL LEVANTAMIENTO DE LOS PISOS SON TOMADOS DE ACUERDO AL PLAN DE EL.

ENTRE CAMINO EJIDAL ARTICULO 127 Y CALLE ORQUIDEA, COLONIA: LA ESMERALDA  
 JIUTEPEC, MORELOS.  
 REHABILITACION DE ESPACIO MULTIDEPORATIVO ESTADIO MOISES PRIMEPA ETAPA EN CALLE CAMINO EJIDAL EN LA COL. ESMERALDA

1:1  
 JUN/2023

*Handwritten signatures and notes in blue ink on the right margin.*