

**PLANTA MODULO DE GRADAS 1**

\*CANCHA FUTBOL  
ESCALA 1:100

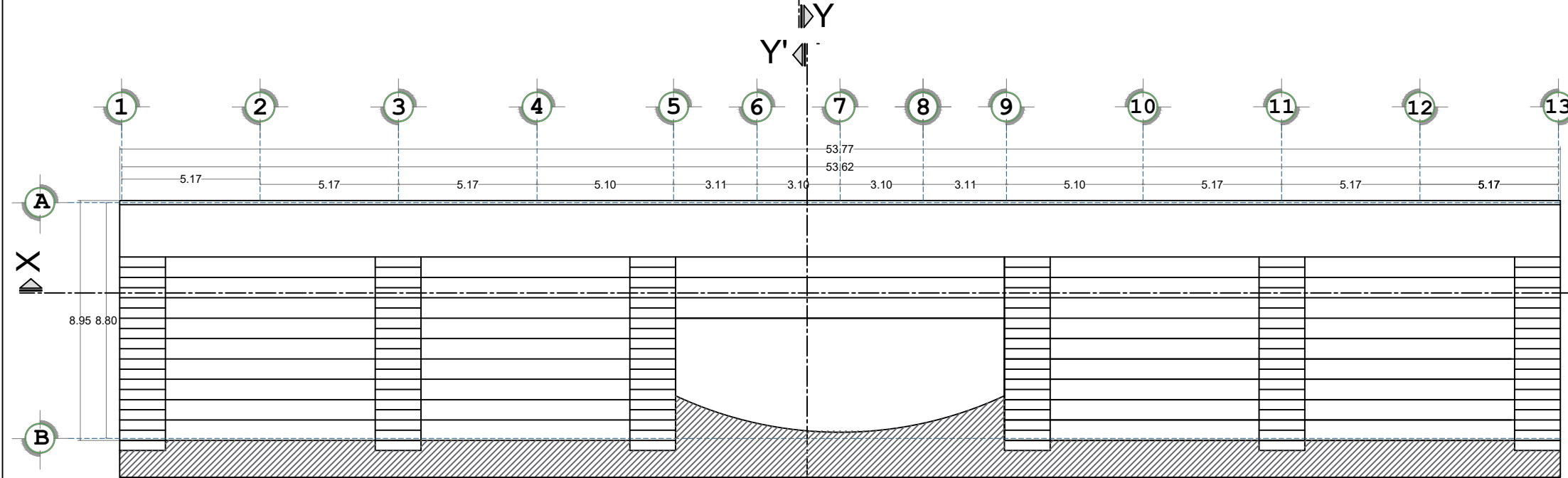

**CONJUNTO MODULO DE GRADAS 1**

\*CANCHA FUTBOL  
ESCALA 1:100

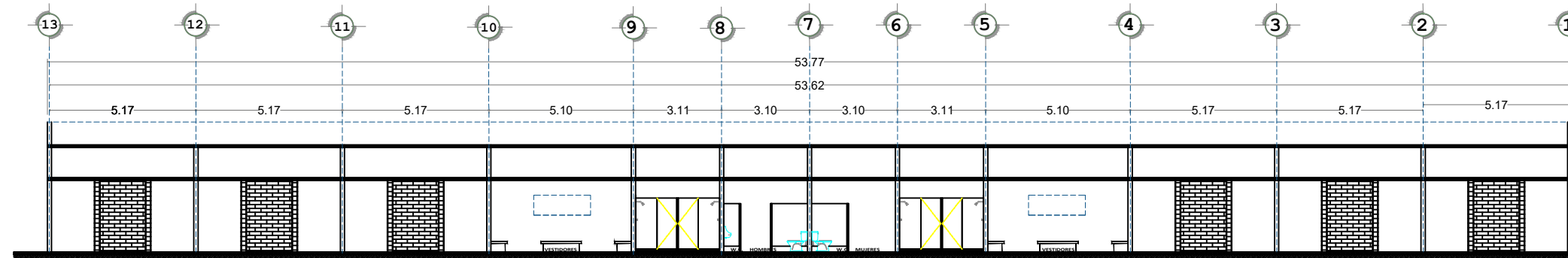

**CORTE LONGITUDINAL X-X**

\*CANCHA FUTBOL  
ESCALA 1:100

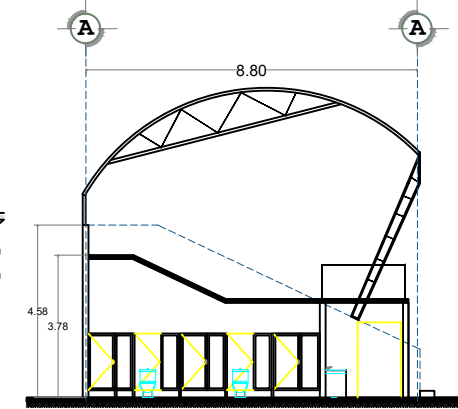

**CORTE LATERAL Y-Y**

\*CANCHA FUTBOL  
ESCALA 1:100

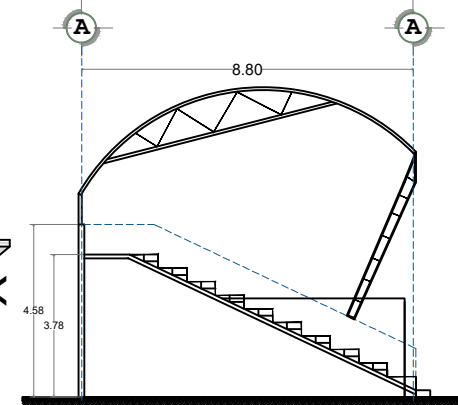

**CORTE LATERAL Y-Y**

\*CANCHA FUTBOL  
ESCALA 1:100

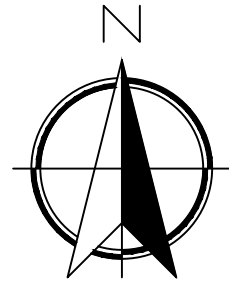

**CROQUIS DE LOCALIZACIÓN**

**SIMBOLOGIA**

- 1-MODULO DE GRADAS 1
- BAÑOS DAMAS Y CABALLEROS
- REGADERAS
- VESTIDORES

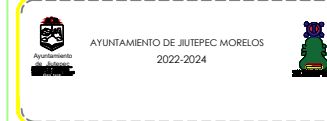

Registro de REVISIONES			
ref.	rev.	fecha	descripcion
A	01	12/06/2023	Proyecto Original

**NOTAS**

- 1- EL LEVANTAMIENTO TOPOGRAFICO FUE REALIZADO CON ESTACION TOTAL, MARCA SOKKIA, MODELO SET 650 P.
- 2- LA POSICION DEL NORTE PUEDE VARIAR YA QUE ES MAGNETICO.
- 3- EL SISTEMA DE COORDENAS ES UTM BANDA CONEJO CUCULLAR.
- 4- LAS COTAS SON EN METROS.
- 5- LAS COTAS DE DISTANCIAS SON REALES DE ACUERDO AL LEVANTAMIENTO.
- 6- EL LEVANTAMIENTO SE INICIO CON EL AZMUT AL NORTE EN 0°00'00".
- 7- LAS PROPIEDADES DE LOS POCOS SON TOMADAS DE ACUERDO A LA PAGINA DEL I.N.A.

**UBICACION**  
ENTRE CAMINO EJIDAL ARTICULO 127 Y CALLE ORQUIDEA.  
COLONIA: LA ESMERALDA

**MUNICIPIO**  
JIUTEPEC, MORELOS.

**PROYECTO**  
REHABILITACION DE ESPACIO MULTIDEPORTIVO ESTADIO MOISES PRIMERA ETAPA EN CALLE CAMINO EJIDAL EN LA COL. ESMERALDA

ESCALA	ARCHIVO	ACOTACIONES	FECHA
1:1	WTS	WTS	18/06/2023

